



Vista ingreso poniente

EDIFICIO DE CULTURA Y ARTE

ITESO - Instituto Tecnológico de Estudios Superiores de Occidente
Anillo periférico sur Manuel Gómez Morán no. 8585 Tlaquepaque Jalisco. Mex .

Espacio que alberga Licenciatura de Arte y Creación

“ Espacio fundamental para hacer converger el conocimiento analítico y la experiencia estética, el desarrollo de la vida interior y los estimulantes horizontes del encuentro y la convivencia. ”

Dr. Luis Arriaga, S.J. Rector ITESO



Vista sur

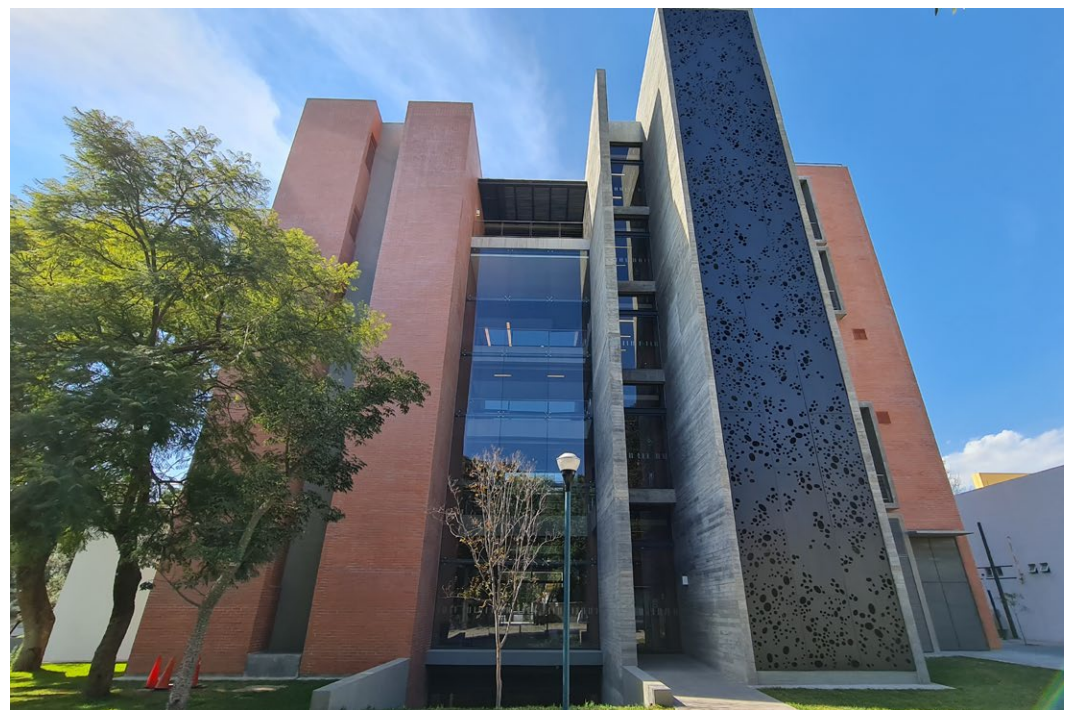

Vista oriente

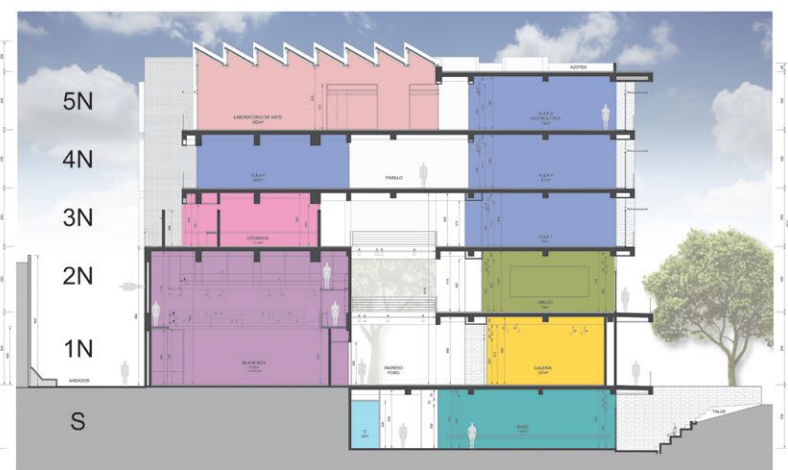
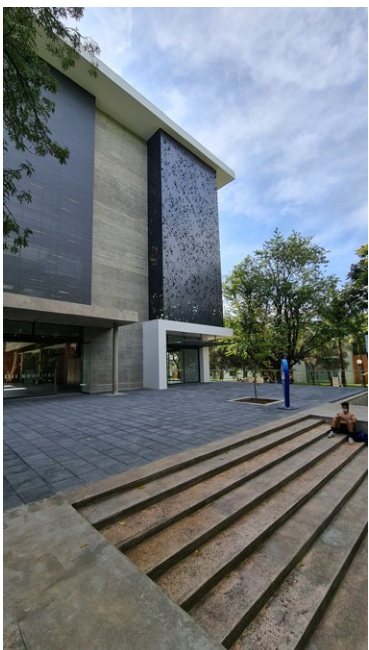

Sección tipo



Superficie total de 5,500m². Cuenta con 5 niveles mas sótano, ofreciendo espacios para la realización de diversas actividades culturales formativas.
 Áreas: Black box 150p. Galería 200p. Taller de baile, danza, música canto, música instrumentos, cabina de ensayo, aula sonora, dibujo, pintura, grabado, lab. de arte, aulas, trabajo colaborativo y área administrativa, albergando a 1,200 personas de la comunidad universitaria.



Vista ingreso vestíbulo



Planta nivel 1



Planta nivel 2

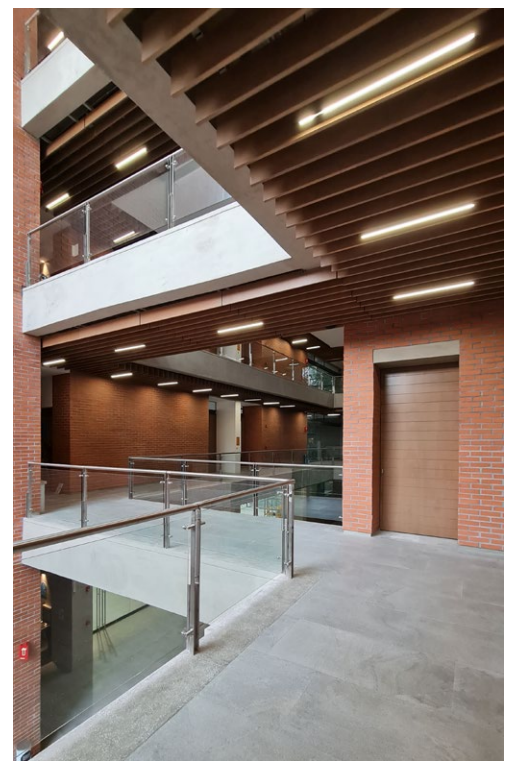
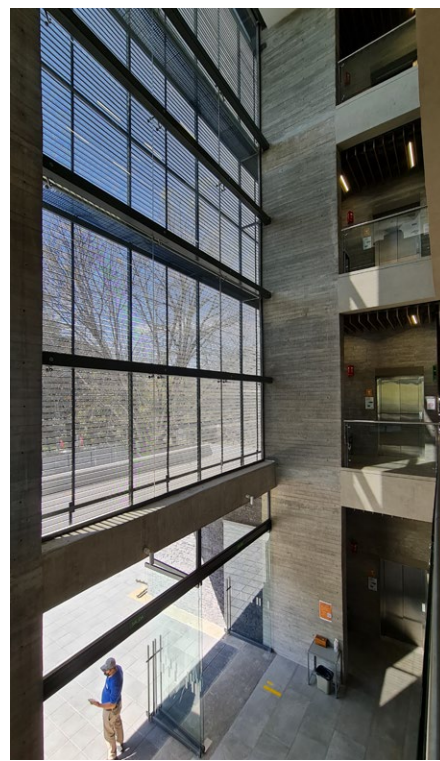

Vistas black box

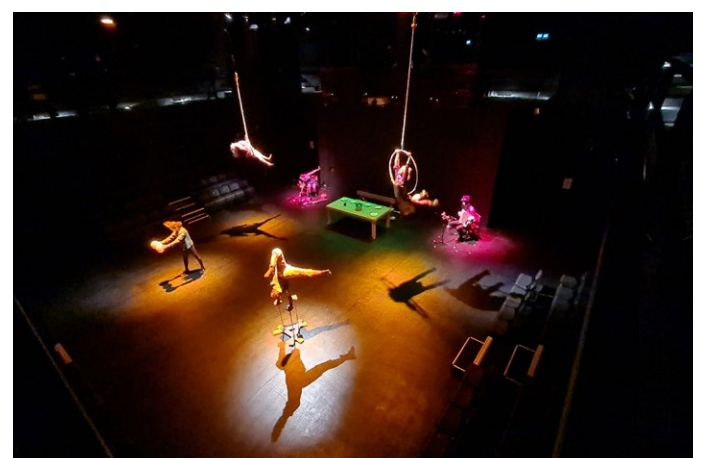

BARJ16 » EDIFICIO DE CULTURA Y ARTE » ITESO

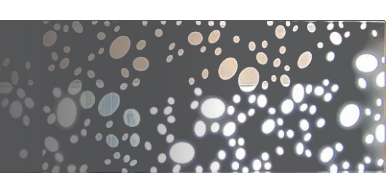



Vista escalera poniente

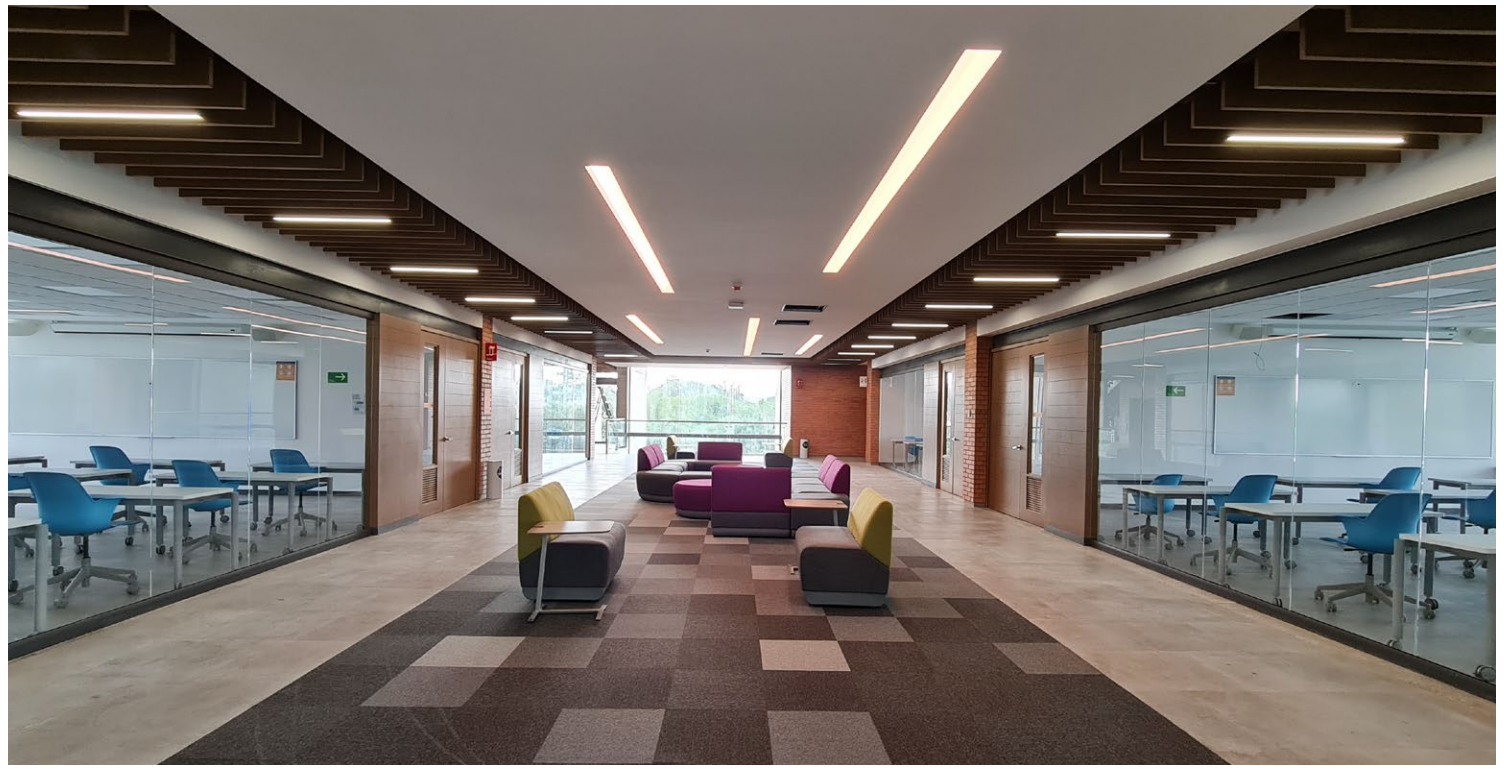

Vista trabajo individual



Vista taller pintura

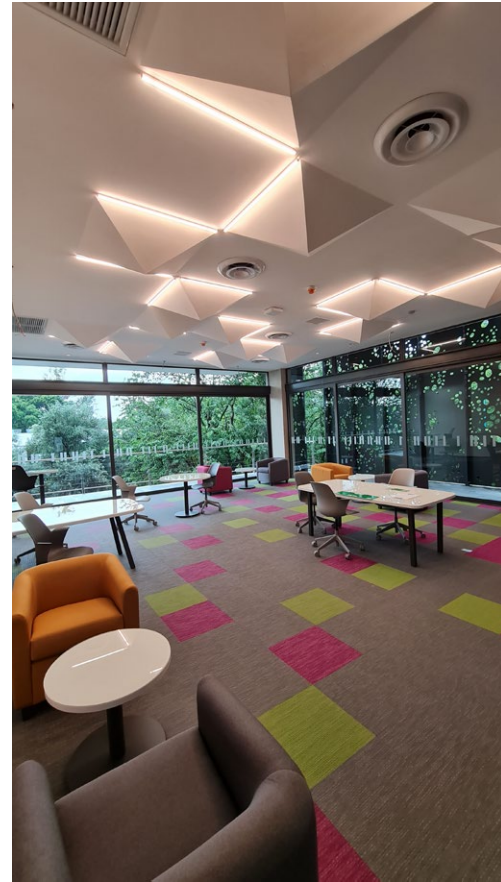

Vista trabajo colaborativo

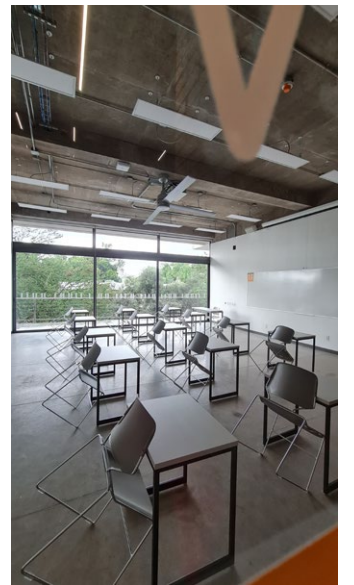

Vista taller dibujo



Planta nivel 3



Vista vestíbulo



Planta nivel 4



Vista aulas

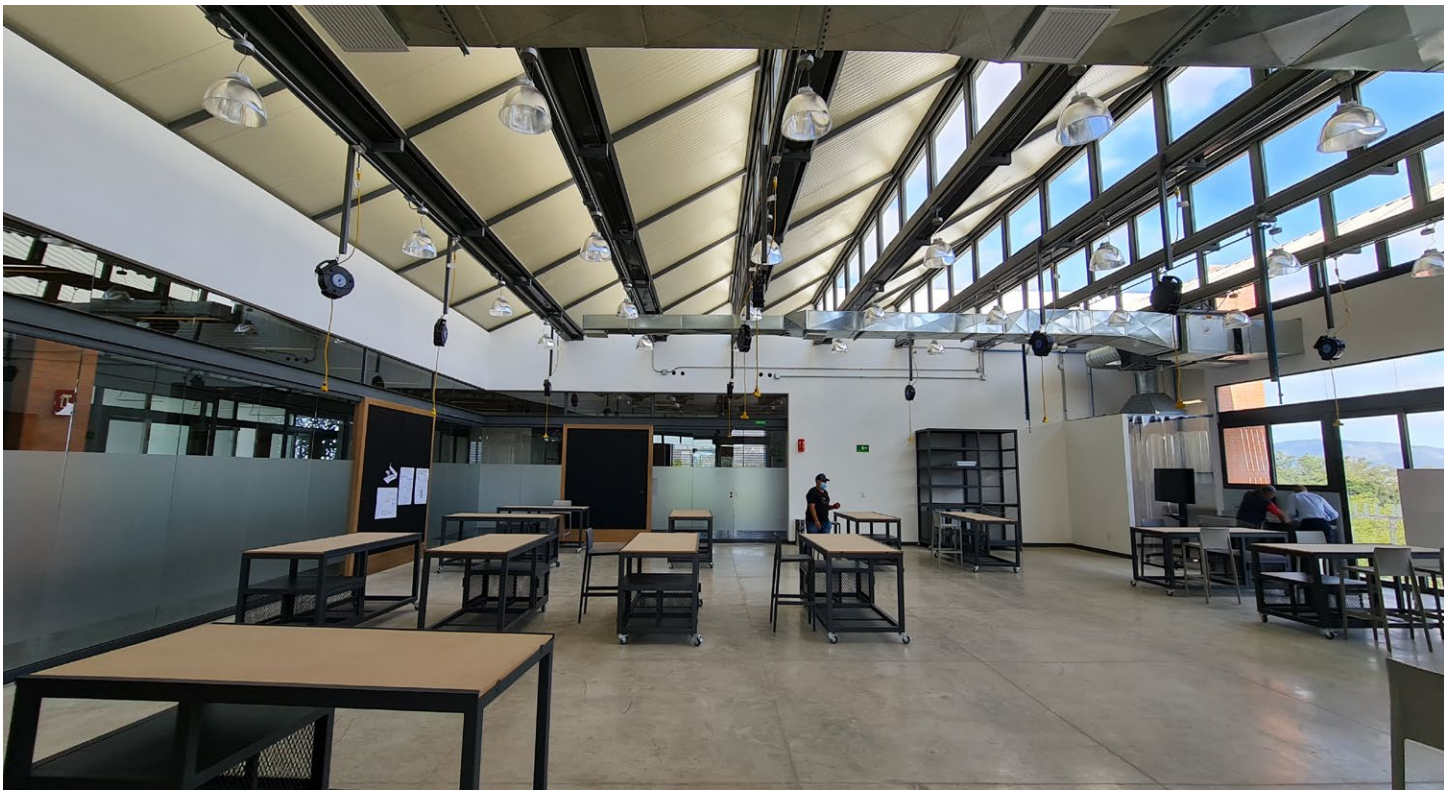

Vista laboratorio de arte

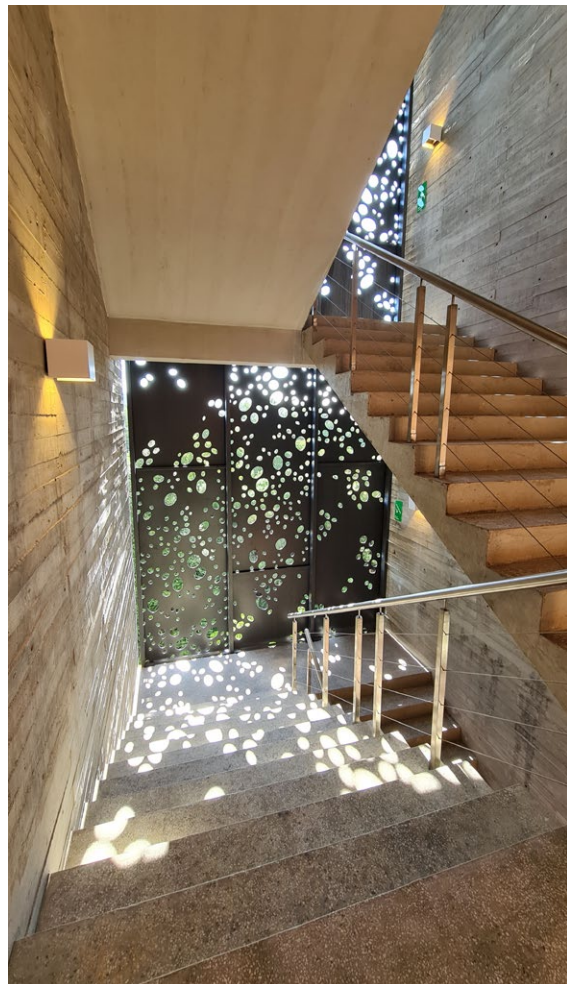

Vista escalera Oriente



Planta nivel 5

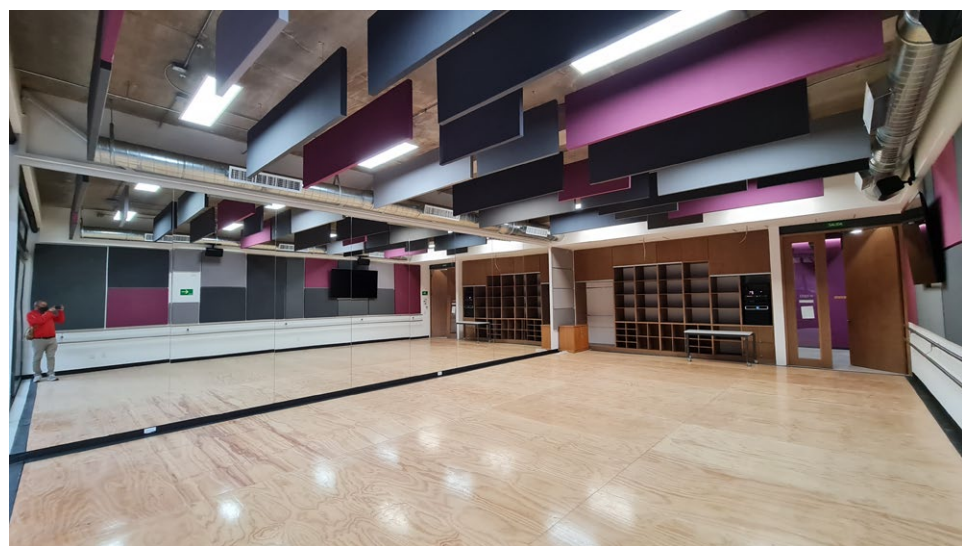

Vista taller baile

Vista taller de danza

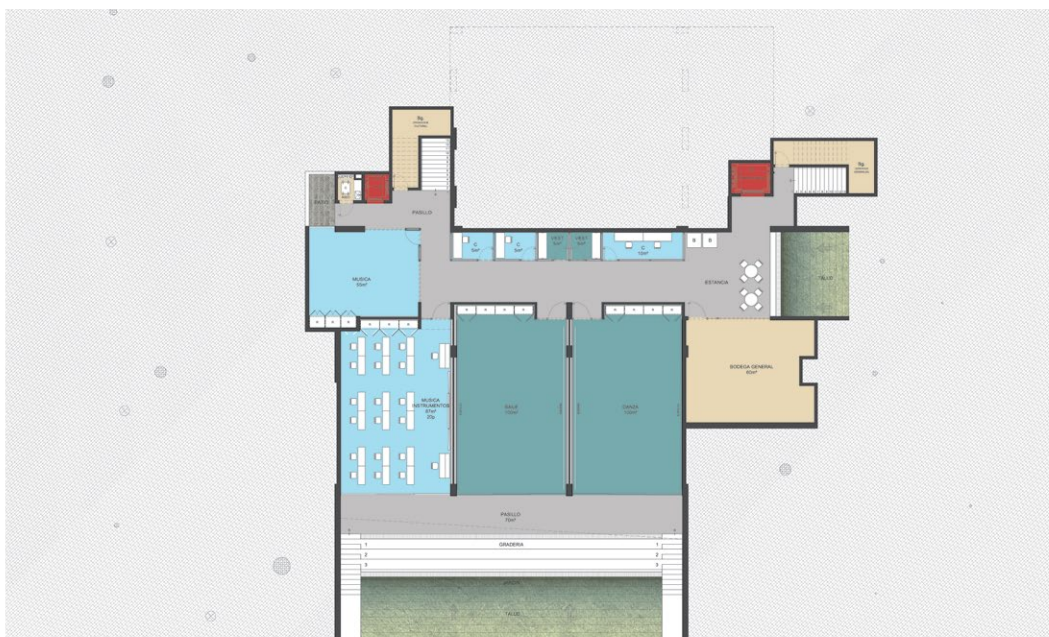

Planta nivel sótano

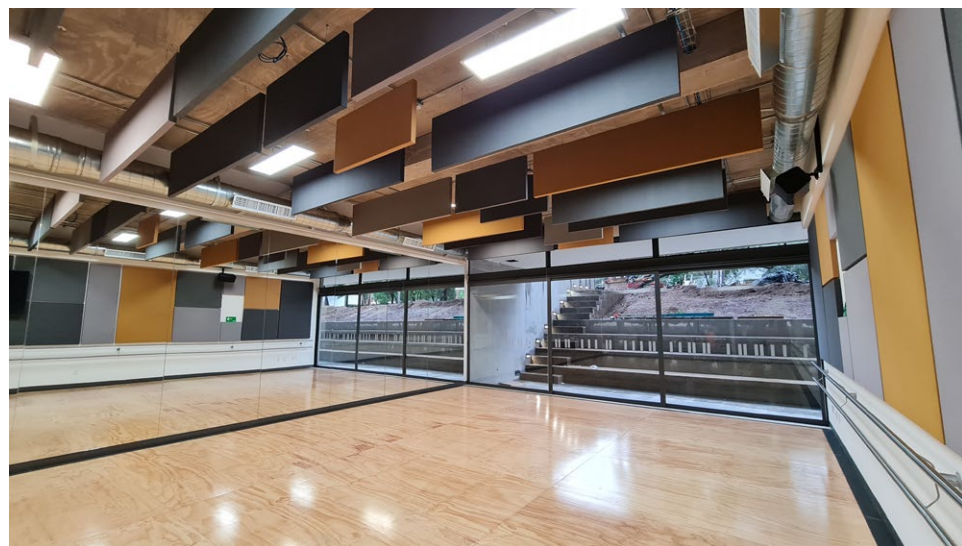

Vista galería

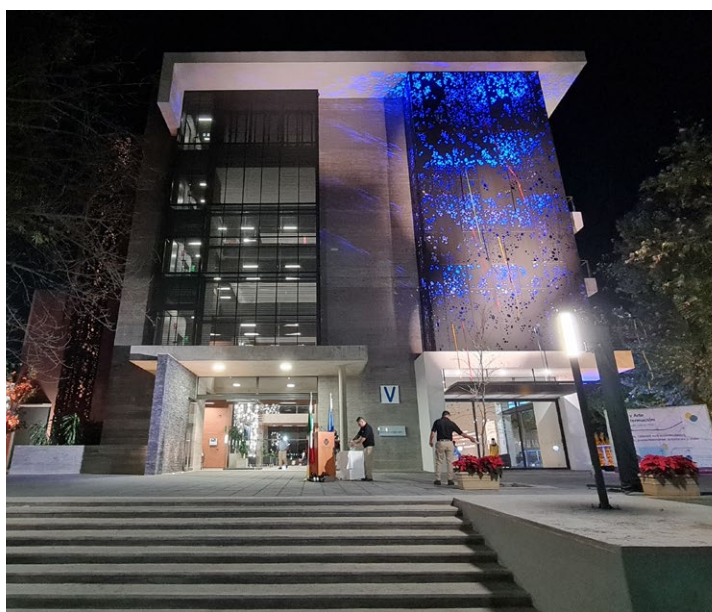

Edificio que coloca al centro de su diseño a la persona, con espacios en condiciones óptimas para el desarrollo de la empatía, el pensamiento crítico en una trayectoria de evolución del ser individual y colectiva.