



UBICACIÓN.
ZAPOPAN, JALISCO, MEXICO.

FECHA DE PROYECTO.
2017

FECHA DE OBRA.
2018 - 2020

AREA CONSTRUIDA.
579 M2

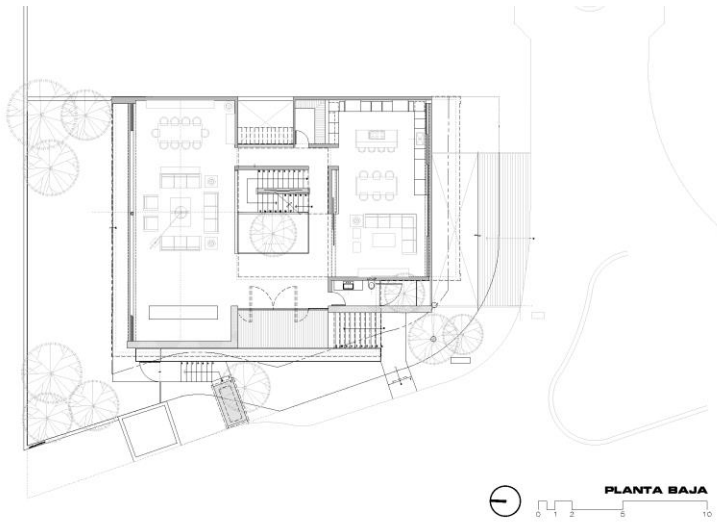

se articula haciendo uso de un esquema de lectura sencilla obedeciendo la forma oblicua del terreno, colocando dos volúmenes escalonados que ubican como corazón del proyecto las escaleras y un patio interno, generando un microclima que hace más agradable la experiencia al interior de la casa. De manera general la casa se distribuye haciendo uso de una plataforma de semisótano en la que se colocan los automóviles y servicios generales permitiendo la creación de una plataforma plana sobre el terreno un poco más elevada sobre el nivel de calle, plataforma en la cual surge un muro de piedra que se remete a modo de base sobre la cual se apoya el volumen superior.

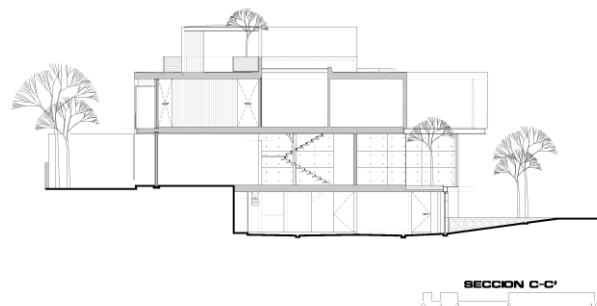
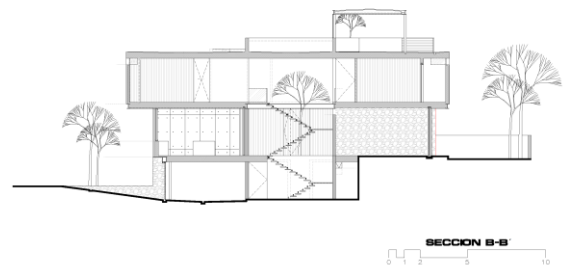
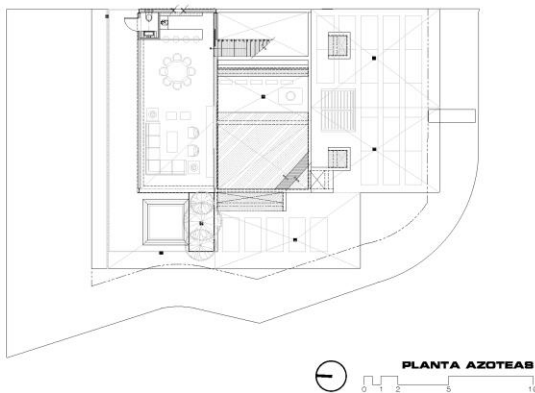
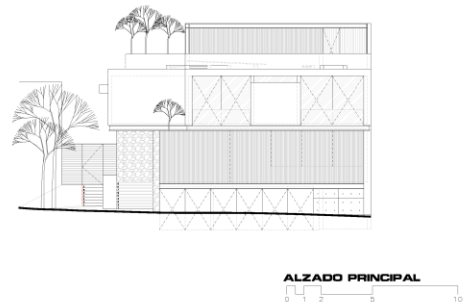

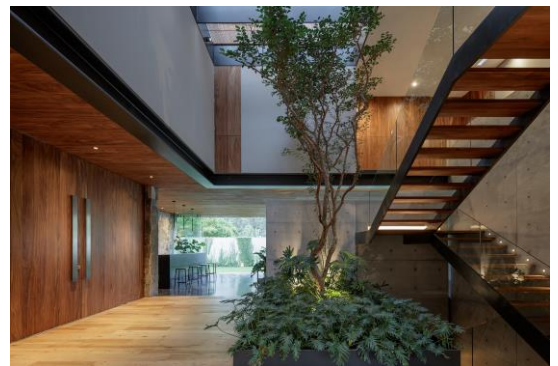

En uno de estos dos grandes volúmenes antes mencionados se encuentra la cocina unida al área familiar, permitiendo a estos espacios cerrarse al resto de la casa cuando exista algún evento social y que cuenta con una celosía de metálica al exterior que permite mantener la privacidad y al mismo tiempo las visuales hacia el exterior, este espacio se vincula con los demás de manera muy discreta para permitir a la casa tener una sola circulación vertical que una todos los espacios. Del otro lado se encuentra un gran espacio de sala comedor que se abre completamente para ligar el jardín posterior con el interior de la vivienda.



En planta alta se ubican cuatro recamaras, la principal está dotada de una vista extraordinaria hacia el exterior arbolado de la casa y comparte con las otras recamaras un área de estar con la familia, junto a la recamara principal se encuentra la recamara del único hijo barón de la familia, y más allá las dos recamaras pensadas para las niñas de la casa, habitaciones que comparten un mismo espacio central pero que poseen sus baños individuales.

Sobre el patio de servicio fue colocada una escalera que lleva a un roof garden en la parte superior de la casa, espacio destinado a los jóvenes para ser utilizado de manera más informal que el resto de la casa.